What Matter

CLUB FAME PICKS UP THE NEWS OF KYOTO TOWN.

味で選ぶか、濃さで選ぶか。好み自由自在のアドリブビール。

いくつもの味と雰囲気を持つ京都駅前のコミュニケーション・ステージ、ルネサンス。光を浴びたテラスでお馴染みのIFカフェラフェールに、京都ではここしかないという新メニュー登場。キリンが仕掛けたオリジナル、アドリブビール(500円)だ。ビール党のキミ、よく聞いて。味と濃さをT・P・Oに応じて楽しめるという、まったく新しいビールなのだ。普通のビールはアルコール度数4.5～5度。これが好みによって1・3・5・7・10度まで選べるのだ。お酒に弱い人でもトライ出来るから、「ボクは7、彼女に3」なんてシチュエーションでセレクト。ちなみに10度はビールの原液。結構くる。グループで飲み比べするとかなりエキサイティング。度数を当て合う、なんてツワ者も続出しているとか。ビールに合うフードもより充実して、またグラスが空になりそうだ。

●カフェラフェール
京都市下京区東洞院通塩小路下ル東塩小路849 ルネサンスビルIF
075・365・0201
ラストオーダー9:30PM
8:00AM～10:00PM 無休

11thアニバーサリーだけの醍醐味をあなたに。

JR京都駅前にオープンして11周年を迎えた新阪急ホテル。これを機に様々な企画が催されていることをご存知だろうか。中でも夏会席"彩"が一押し。中国料理の「白楽天」、京料理の「美濃吉」、そして例えばフランス料理の「ロイン」それぞれ夏の京都をモチーフにアレンジしたフルコースをナイスプライスで提供してくれる。「ロイン」では、アスパラガスのブーケ・ノルウェイ産のサーモンとイカのマリネを前菜に、夏の風物詩鮎をゆばで包み焼き上げ、オマール海老のソースを添えて頂く。メインはフォンドボーをベースにわさびで香り付けしたソースの牛フィレステーキ、デザートのコワントローのパフェ・フルーツ添えと食べごたえ十分。趣向を凝らしたコースを堪能できる。期間は8月31日まで、お一人様6,800円(税別)で2名からの予約制。恋人同士の素敵なワンナイトを。またグループにはビアガーデンの企画もあるぞ。お問い合わせは京都新阪急ホテル075・343・5300迄。

今年のスイム・ウエアは、自信をもって過激に色を着る。

夏の日差しを浴びてキラキラ色を変える玉虫色、ビーチで映えるビビットカラーなどインポートならではの発色やデザインの水着が、たくさん揃えられているショップ"ホット・スポーティ・グッズ"。ハワイ、西海岸からオーストラリア、ニュージーランドまで、リゾートの本場より直輸入されたスイム・ウエア。ジャパン・メイドとの大きな違いは、リゾートの為のウエアとしての感覚を重視したいところで、多彩なカラー・バリエーション。そして、大胆なカッティング、スポーティなフィット感がポイント。スパンコール、ベロア、レースなど素材使いの面白さにも注目したい。今年の夏は、フロリダのビーチで愛用されているブランド「RITCHIE」がオススメ。ハイレグなんてと思っている女性も元気いっぱい、自信を持って着こなしてほしい。メンズのスイム・ウエアもレディースに負けじとTバック、ラメ入り、ハイカットなど奇抜で大胆なデザイン・素材のものがラインナップ。恋人同士ペアで着てみれば、きっとビーチの視線は2人に集中。また、水着と同じ素材を使ったパレオやラップ等、ビーチでもタウンでも着られるリゾート・ウエアからヘア・アクセサリーまで充実している。トータルなリゾートファッションをエンジョイできるぞ。水着はレディース12,000～18,000円、メンズ3,500～8,000円。さらに、ココではファッションだけにとどまらず、夏はウォーターボード、冬はスノーボードに力を入れている。もちろんハード・アイテムもおまかせ。気の早いスノーボーダーのために「スノーボード早期予約会」が、8月1・2日岡崎の京都トラベラーズ・インにて開催される。ニューモデルのボードからウエアまでチェックお忘れなく。オールシーズン、アクティブなスポーティ・ライフをバックアップするショップだ。

●ホット・スポーティ・グッズ
京都市左京区高野交差点東150メートル
075・701・9741
12:00PM～9:00PM 木休

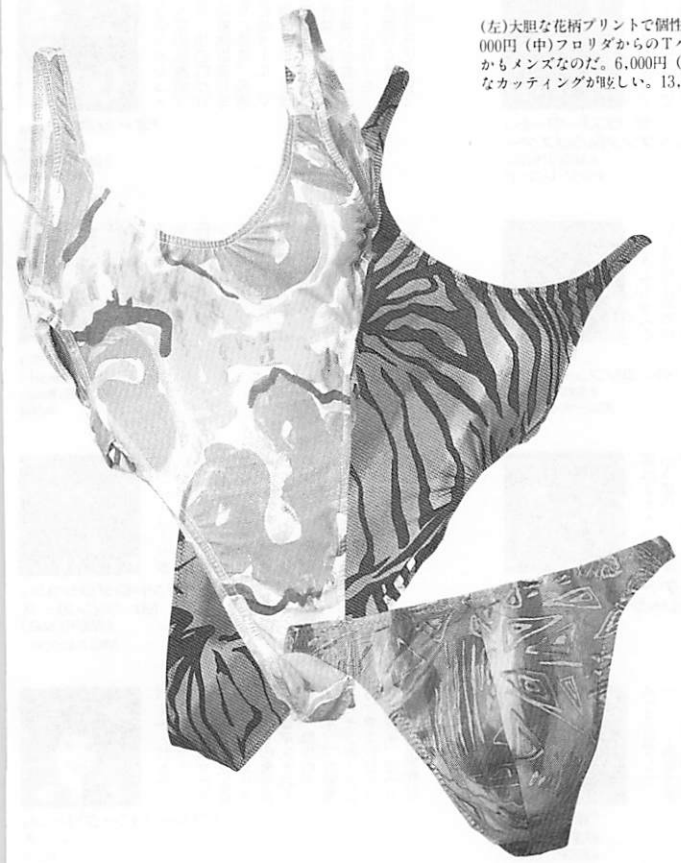

(左)大胆な花柄プリントで個性的に。15,000円 (中)フロリダからのTバック、しかもメンズなのだ。6,000円 (右)刺激的なカッティングが嬉しい。13,000円

京都初、プライベートウエアのレンタルブティックが登場。

レンタルブティックといえばまず浮かぶのがパーティドレスやブライダル。しかしそんな特別の日だけじゃなく、例えばオフィスで映えるスーツなんかもレンタル出来たら、という女性の要望にお答えするのがサンバティックだ。入会金5,000円、年会費30,000円でメンバーに。モンタナ・ニコルなどインポート、DC、ブレタ等のプレステージ・ブランド200点以上の中からお好きな組み合わせが自由自在。1回の料金は、クリーニング代金として3,000円で2泊3日。他にアクセサリー500円、カットソー・ブラウス1、500円でトータルにレンタルしてもたった4、500円でOK。メイクアップルームも用意されているから会社帰りにここで変身、そのままデートに直行/なんて早ワザも出来るのだ。アフター5には別の顔で勝負してみてはいかがかな。

●プライベートコスチュームレンタル・サンバティック京都店
京都市中京区河原町通り蛸薬師上ル山崎町257マイジャー3F
075・212・7700
11:00AM～8:00PM 第三水休

ネオマートで、キミの笑顔がアメリカンマガジンの表紙を飾る

カバーガールという言葉をご存知かな。雑誌の表紙で白い歯を見せてニッコリ微笑んでいる女性のこと。アメリカじゃ人気雑誌のカバーガールになることは一流モデルの大条件。本の売上げをも左右するカバーガールは憧れの的なのだ。そんなアメリカンマガジンの表紙を飾るのは、ボーイ・コスモポリタン・セブンティーン・ニューズウィーク。スポーツものならテニス・ゴルフなどあり。選んだ後はお任せ、1週間～10日で雑誌サイズのフォトに加工してくれる。出来上がりはプレゼントにすれば受けること確実だ。ネオマート河原町店で。

●ネオマート河原町店
京都市中京区蛸薬師通河原町西入ル赤門ビルIF
075・256・3513
11:00PM～8:30PM 無休

カンマガジンの表紙にキミもなれる！というのが「カバーショット」。アメリカで大流行した茶目っ気たっぷりのお遊びだ。まず自分の写真（プリントに限る）を一枚用意する（もちろん写りのいいヤツね）。次に好みの雑誌の表紙をピックアップ。プレイなかなかリアル。女性誌なら目一杯メイクして、スポーツ誌ならウエアでなりきるのも面白いかも。プラスチックフレーム付で4、900円。内緒で作って

ヴィニール・マニアなら外せないアイテムの宝庫。

70年代のジャパニーズ・プログレッシヴ・バンド「美狂乱」のアルバム・タイトルから名付けられたレコード店パララックス・レコーズ。レコード・コレクターズだったバンド仲間2人が始めた店ならではの商品構成。CDオンリーのショップが横行する中、店内の⅔以上がアナログ盤で占められた、パラノイドにとっては嬉しい内容。「ファンクっぽくない音は音楽じゃない」という信念に基づく音のセレクションはマニアックとしか言いようがない。オーネット・コールマンをはじめとするフリージャズやノイズ系のレコードは京都随一の品揃えとの噂。バーラメント、ブーツィ・コリンズなどP・ファンクアイテムの充実ぶりにも驚かされる。この2本のメイン・ジャンルを柱に、ダンス系のレコードにも力を入れていくそう。プロモーション用サンプル12インチもぞくぞく入荷し、DJ御用達の店としてもオススメ。貴重なレア・アイテム、ブートレッグ他、新譜・中古を取りまぜてレコード・マニアなら一度は立ち寄りたいものだ。またマイナーな店だからこそ見つけられる掘り出しものがきっとあるぞ。ワン・ジャンルセールも企画されており、マメにチェックすべし。

●パララックス・レコーズ
京都市下京区仏光寺通り新町西入ル
管大臣町201ハイツエクラ103号
075・344・0075
1:00PM～9:00PM　水休

ビールで喉を潤し、音に揺れる夜、フランクにジャズと付き合える店。

ダイエー・グループの期待の星「パブ」が、東京・大阪・神戸に続き京劇ビルIFに一段とスケール・アップしての登場。130名以上収容できる大きなフロアー。シカゴでも流行している、テーブルに座ったままで支払いOKのキャッシュ・アンド・キャリー・システム。ただしお目当ては、1日3回行われるジャズ・ライブだ。ジャズとはそもそもブルースやゴスペルなど独自の発展を遂げつつあった黒人音楽とヨーロッパの音楽が融合し生まれたもの。アフリカ音楽の要素を特徴とするそのひとつ前にあったラグタイムやマーチング・バンドの影響を受け発生し、1920年代にラジオによって全米に広まった。そして、第二次大戦前後の黒人音楽変革期を経たモダン・ジャズの誕生によってよりポピュラーになった。そんなジャズをもちろんライブで、スタンダードからデキシーまで本格的なパフォーマンスを十二分に楽しめる。8月にはジャズの本場ニューオリンズからのジャズ・バンドが来日し、フリーク達の間では話題沸騰中。ライブに熱中したら生ビール（レギュラー350円、ラージ600円）で喉の渇きをいやし、スパイシーなドラム・チキン（七味・レモンペッパー・チリ風各390円）は、ビールの爽快感をより一層引き立てる。また、スタッフの女の子が持ってくるバスケットの中から5種類お好きなナッツを選べるアイデアが面白いテトラパック（350円）など、フードメニューはビールのあてとしてお薦め。ワン・ショット2、500～3、000円するプレミアム・スコッチを900円で飲めるのも魅力の一つだ。7月のマンスリーボトルはシーバスリーガル・インペリアル、8月はオールドパー・スペリアル。パーティは4名から120名まで受け付けてくれ、結婚式の二次会場としてもピッタリ。料金もフード・ドリンク込みで3、000円からとなかなか手頃。ジャズのライブに耳を傾けながら仲間とワイワイ飲める。デートからパーティまで幅広く自由自在に使いこなしたい。

●ジャズ&バーボン・ハブ
京都市中京区河原町通り三条下ル大黒町71京劇ビルIF
075・212・9026
5:00PM～12:00AM　無休

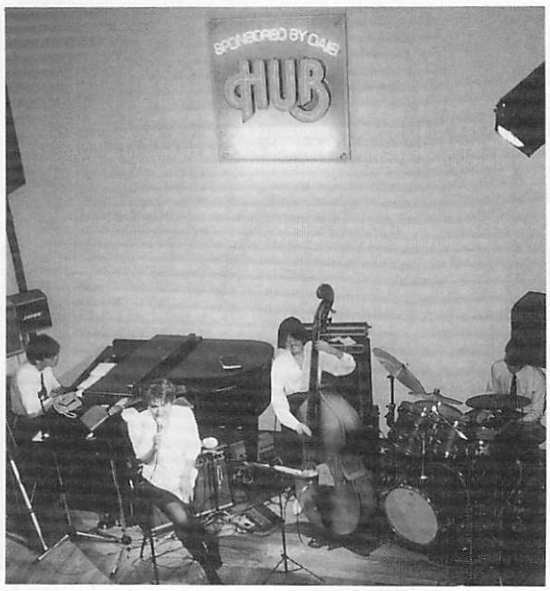

スタイルはイタリアン。ナイトビューは琵琶湖で。

リストランテブームと称する、こ2～3年のイタ飯ばやりもそろそろ下火。言葉だけの〝本格的〟を強調する店も多い中、気取りのないイタリア料理とデートスポットに最適のシチュエーションが満喫出来る店を一軒。大津市南志賀のドームステイがそれ。ウンチクやこだわりを並べるよりもとにかく味わってもらえばわかるはず、と小田和正似のオーナーシェフ。「自慢はトマト100%、混ざりっ気なしのトマトソースやね。」そのシンプルかつコクのある味は、ボンゴレロッソ（980円）、ペスカトーレ（1、200円）などでお試しあれ。ゆったり食事を楽しみたければ、イタリアンワインを傾けながら3、000円・4、000円のコースもある。そしてアフターディナーのひとときはバーカウンターのとまり木で。照明を落としたガラス張りの店内から見渡す琵琶湖の美しい夜景は必見だ。駐車場完備、ドライブコースのチェックポイントとして憶えておこう。

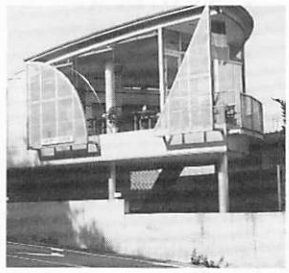

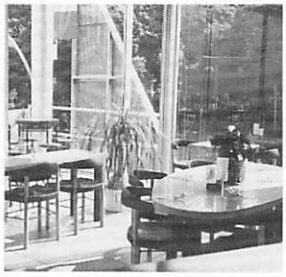

●イタリアンパスタ料理　ドームステイ
大津市南志賀1丁目15-8
0775・25・5578
平日　11:30AM～2:30PM
　　5:00PM～10:00PM
日祝　11:30AM～10:00PM
パスタオーダーストップ　9:00PM
火休

大人になっても不思議の国のアリスに会える、そんなブックストア。

本は苦手、読書は滅多にしませんというひとっているいる。でもそんなひとも子供の頃には夢中になって読んだ本が一冊ぐらいあったんじゃないだろうか。左京区百万辺のきりん館は、昔胸をときめかせた一冊に会える、児童図書専門という珍しいブックストアだ。子供達がもっとのびのびと、沢山の本を読める環境をと、16年も前に出来た場所。店内には木馬や積み木が置かれ、子供達が自由に遊べる様になっている。親子2代に渡って利用するお客さんの他に、洋物の絵本などをプレゼントに選んでゆく高校生や大学生も多いとか。「遠方から入づてで訪ねてくれるお客さんもいるんです。ずっと探していた本が見つかった、と喜んでもらえた時はこちらもとても嬉しいですよ。」と店長。一日7～8冊は出版されるといわれる児童書。だが評価が高く、良いものは何年経とうとも再版される世界だ。幼い頃に見た記憶のある本が今も棚に並んでいるのはノスタルジック。一度覗いてみれば、あの頃のわくわくした気持ちに出会えるかもね。

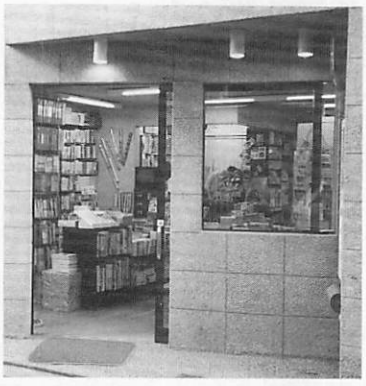

●きりん館
京都市左京区今出川万里小路上ル東側
075・721・9085
10:30AM～7:00PM
火休